



México D.F. Febrero de 2010

Kinal Antzetik D.F A.C

Lineamientos generales

Misión

Somos una Asociación Civil que contribuimos al desarrollo integral de mujeres y hombres, especialmente pueblos indígenas en México, mediante el fortalecimiento institucional; el fomento de procesos organizativos y autónomos, el trabajo comunitario, la formación, el acompañamiento, la incidencia, la atención psicosocial desde una visión sistémica; con perspectiva de derechos, ciudadanía, equidad de género y respeto a la diversidad.





Visión

A cinco años, ser una organización fortalecida, con presupuestos, proyectos y equipos de trabajos estables y profesionales. Ser reconocida por nuestros modelos de atención e intervención a mujeres, comunidades y poblaciones indígenas, y organizaciones afines, acompañando a mujeres desarrolladas y fortalecidas en los ámbitos individuales y sociales.

Valores que orientan nuestro accionar



• Interculturalidad

• Alegría

• Confianza

• Solidaridad

• Juego

• Pasión

• Seguridad



• Asertividad

• Negociación

• Transformación de conflicto



• Autonomía

• Justicia Social





Líneas de acción

AREAS DE INTERVENCIÓN Y TRABAJO

No.	Áreas de intervención	Objetivos estratégicos de cada área	Estrategias
1	 Salud integral de las mujeres	Coadyuvar en la mejora de la salud integral de las Mujeres de México.	<ul style="list-style-type: none"> • Promoción y exigibilidad de los derechos • Participación en redes y alianzas
2	 Trabajo con mujeres indígenas desde una perspectiva de formación y organización.	Fortalecer y acompañar los procesos organizativos de grupos de mujeres indígenas de México.	<ul style="list-style-type: none"> • Metodologías, herramientas y publicaciones • Proceso formativo comunitario • Trabajo con tomadoras de decisión.
3	 Fortalecimiento institucional	Fortalecer la organización en los aspectos organizativos, de procuración de fondos, en la formación permanente y cuidado del equipo.	<ul style="list-style-type: none"> • Procuración de financiamiento • Evaluación • Fortalecimiento Organizativo del Equipo

EJES TRANSVERSALES EN EL TRABAJO DE KINAL

No.	Ejes transversales en el trabajo de Kinal	
1	 Atención Psicosocial y trabajo personal	Promover acciones orientadas al trabajo personal, la resolución de conflictos, promoción de cultura del buen trato, ludopedagogía, comunicación asertiva, trabajo en equipo, entre otras, para un proceso de transformación personal y grupal desde el ser interior.
2	 Incidencia	Desarrollar acciones de incidencia para la transformación de la realidad en programas, acciones de gobierno y políticas públicas, en cada una de nuestras áreas de trabajo.
3	 Equidad de género e interculturalidad	Promover la equidad de género, la interculturalidad y el respeto a los derechos, en todas nuestras intervenciones.

ORGANIGRAMA

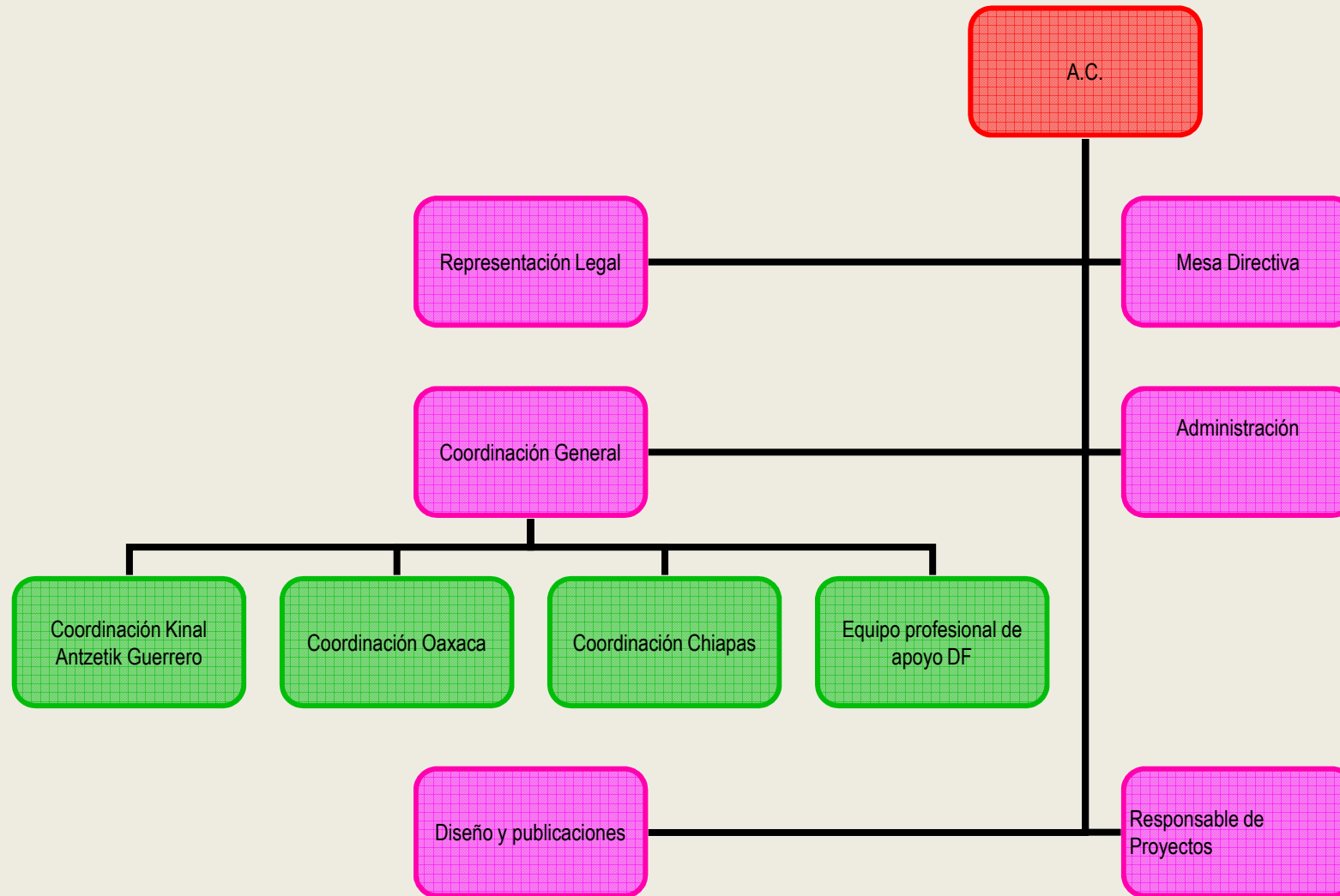

PROYECTOS EN CURSO EN 2010

- **Promoción de la Salud Materna en zonas indígenas.** (MacArthur, Anglicana, Indesol)



- **Fortalecimiento de grupos de artesanas en Chiapas.** (ACH)

- **Asesoría para la instalación de Casas de la Mujer Indígena.** (CDI)

- **Promoción de derechos de la población migrante en el DF** (GDF)

